

# EX CASA del POPOLO

via Corte Nobile ang. via Vittorio Veneto  
inizio lavori : 2006  
progettisti : arch. L. Sacco - arch. U. Targetti  
consulente artistico: arch. Mira Bonomi  
impresa : Impresa Edile Galimberti

Sezione muro di confine supermercato

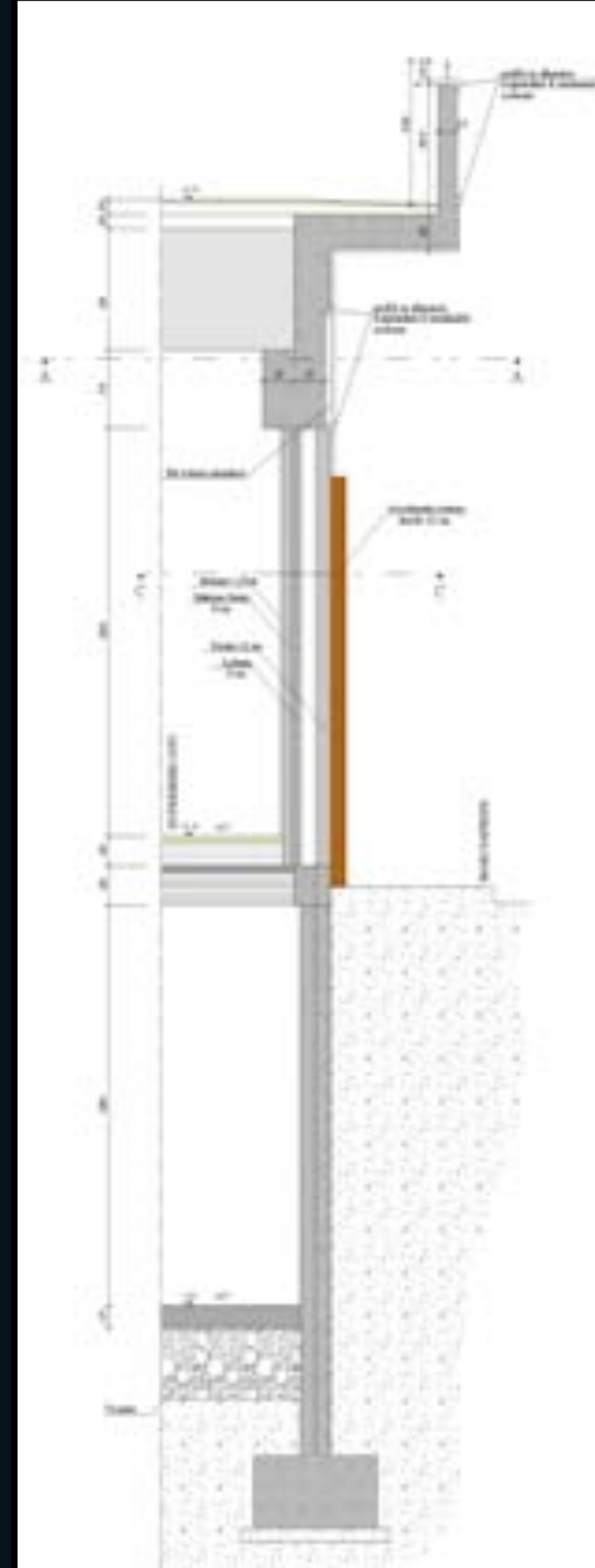

Confronto sezione stato di fatto e progetto

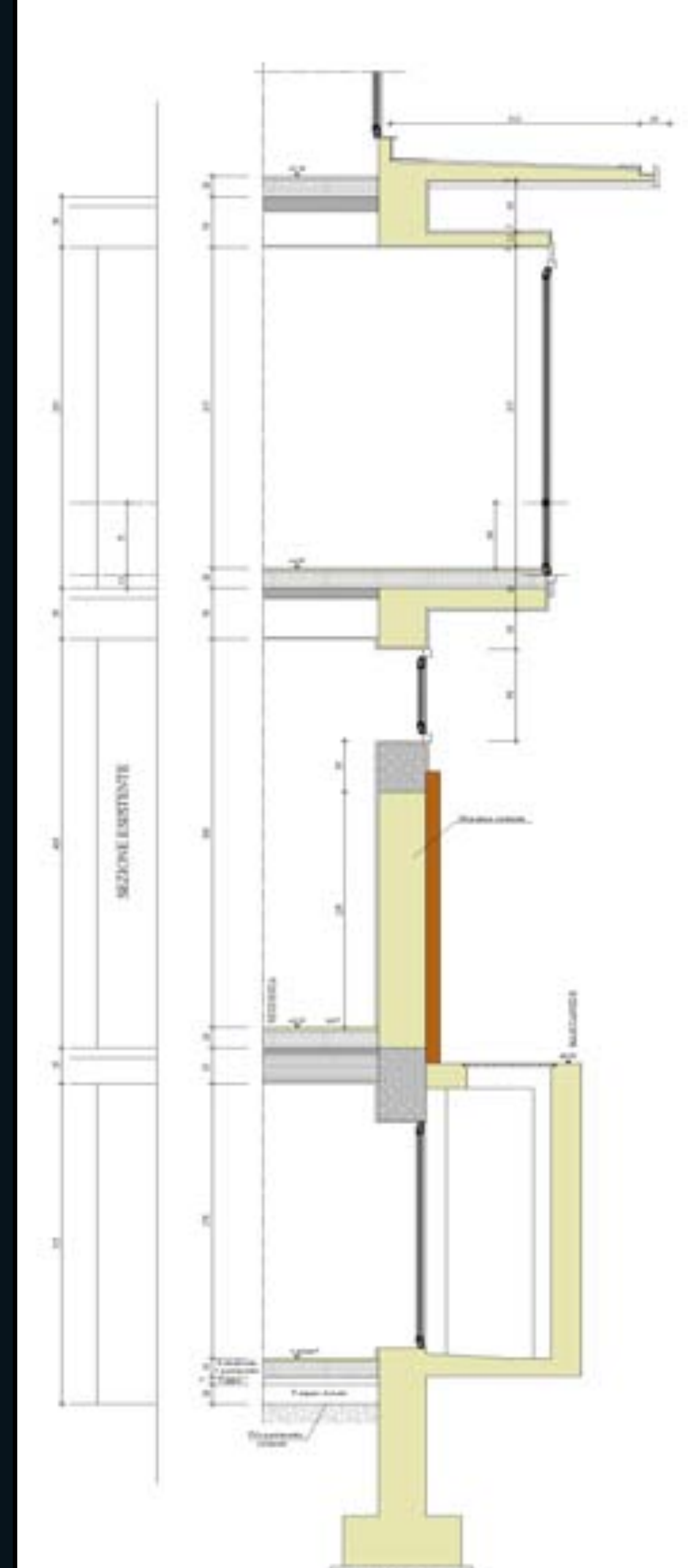

Planimetria



Pianta piano secondo



Prospetto su via Vittorio Veneto



Prospetto su via Castello



Prospetto su via Corte Nobile

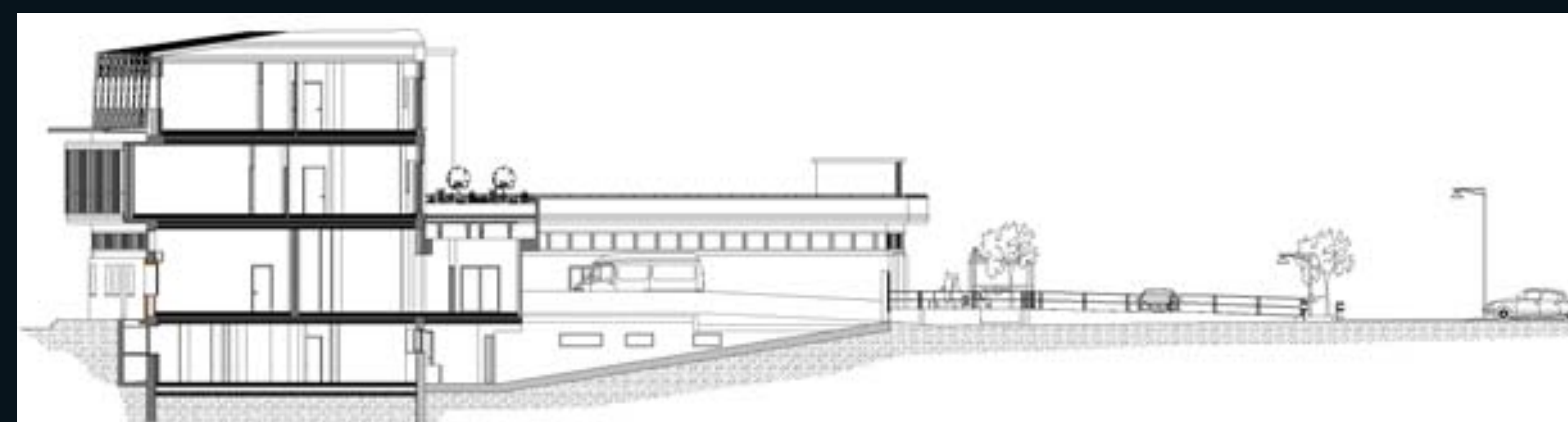

Sezioni

